●食料品（酒類を除く）については、オーケークラブ会員で、現金払いのお客様に、単品ごとに本体価格の3/103（3%相当額）を割引しております。（本体価格×3/103円未満 端数切り捨て） ※商品情報の売価は、本体価格と税込価格（銭まで）を表示しています。

オーケー商品情報

高品質・Everyday Low Price

9/9日号（9/9(月)～9/15(日)）

秋の味覚

オーケーの商品情報は
ホームページ・X（旧Twitter）に
掲載しています
●https://ok-corporation.jp/●オーケー公式 X（旧Twitter）:@OK_EDLP

青果

※写真はイメージです。

「ピリ辛! アボカドと たっぷり キノコ丼」が おすすめです。

ホクトまいたけ
Wパック　静岡県産 他（国産）

詳しい レシピは こちら

「鯖缶キャベツ」は いかがですか。

嬬恋高原（つまごいこうげん） キャベツ
群馬県産

詳しい レシピは こちら

詳しい レシピは こちら

「じゃがいもと ピーマンの味噌炒め」が おすすめです。

じゃがいも（男爵）　北海道産 他（国産）

※青果物は相場の変動が激しい為、価格を掲載しておりません。
※店舗により産地が異なります。

糖度18度。大粒で皮ごと 食べられ、パリッとした 食感が人気の品種です。 最盛期を迎え、 味も良くなりました。

シャインマスカット
山梨県産 他（国産）

旬

糖度11度。 甘みの中に適度な 酸味が調和し、 あっさりとした味わいです。

豊水梨
福島県・栃木県産 他（国産）

旬

鮮魚

なま …生で入荷した商品は生のまま販売します。
冷凍 …冷凍で入荷した商品は、鮮度をそのままお届けしたいので、冷凍で販売します。
解凍 …解凍して販売する商品は解凍と表示します。

※未扱い店舗は下記記載内容を ご確認ください。　※店舗により産地が異なります。
※写真はイメージです。

創業者 飯田 勘のお薦め品

鮮度抜群! 1回凍結なので、ふっくら感が違います。

冷凍 旨い塩さば（ワンフローズン）
45枚/5kgサイズ　ノルウェー産

1枚当たり 会員現金払 **155円**（税込167.40円）
非会員・カード払価格は、159円（税込171.72円）

3.5kgサイズ以上。指定生産者が稚魚から一貫管理し、丁寧に育てました。

なま ぶり　切身　養殖
鹿児島県産 他（国産）

100g当たり 会員現金払 **290円**（税込313.20円）
非会員・カード払価格は、298円（税込321.84円）

生の状態でノルウェーから空輸。北極圏の冷たい海で丁寧に育てられました。脂のりの良さが特徴です。

なま アトランティックサーモン
サク　刺身用　養殖　ノルウェー産

100g当たり 会員現金払 **445円**（税込480.60円）
非会員・カード払価格は、458円（税込494.64円）

北海道産利尻昆布エキス入りの だしに漬け込んだ塩鮭です。

解凍 銀鮭（甘口）　切身　養殖
昆布だし仕込み　チリ産原料（加工:国内）

100g当たり 会員現金払 **194円**（税込209.52円）
非会員・カード払価格は、199円（税込214.92円）

−50℃超低温冷凍本まぐろ

200kgサイズ以上。
甘みのある美味しい赤身です。

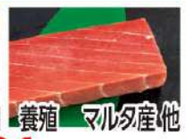

解凍 本まぐろ 赤身　サク　刺身用　養殖　マルタ産他

100g当たり 会員現金払 **581円**（税込627.48円）
非会員・カード払価格は、598円（税込645.84円）

炒めものにも おすすめです。

冷凍 解凍 帆立貝柱　刺身用　北海道産
※店舗により お取扱いが異なります。

100g当たり 会員現金払 **387円**（税込417.96円）
非会員・カード払価格は、398円（税込429.84円）

エビフライやエビチリ等の幅広い料理に適したサイズです。

解凍 バナメイえび
（31/40サイズ）　養殖　インド産
※1ポンド（453.6g）当たり 31～40尾サイズ

100g当たり 会員現金払 **155円**（税込167.40円）
非会員・カード払価格は、159円（税込171.72円）

フライパンで簡単調理! めかじきを味付の衣で仕上げました。

冷凍 解凍 めかじきカツレツ用
香草&焦がし醤油風　台湾産原料（加工:神奈川県）
※店舗により お取扱いが異なります。

5枚 会員現金払 **387円**（税込417.96円）
非会員・カード払価格は、398円（税込429.84円）
チーズ&ハーブ風も同値段です。

※未扱い店舗は下記記載内容を ご確認ください。
●新杉田・曳舟・平野・湘南台・本牧・鷺宮・高円寺・狛江・お台場・西国分寺・あざみ野・豊玉南・浅草・札の辻・中杉・杉並宮前・下落合・矢口・平塚・日本橋久松町・梶野町・板橋本町・三鷹北口・辻堂・北赤羽・柏高島屋ステーションモール・武蔵浦和店では お取扱いしておりません。
●みなとみらい・足立小台・サガン・池尻大橋・藤沢・新用賀・上板橋・銀座店では、「極み寿司」を販売しておりますので掲載の商品は お取扱いしておりません。

惣菜

※写真はイメージです。

※狛江・お台場・札の辻・銀座・新座野火止・梶野町・平野・日本橋久松町・東雲 お取扱いしておりません。

旨味の詰まった かきを ふっくらと蒸した、自慢の かきめしです。

広島県産かきめし

会員現金払 **485円**（税込523.80円）
非会員・カード払価格は、499円（税込538.92円）

※狛江・お台場・札の辻・銀座・新座野火止・梶野町・平野・日本橋久松町・東雲 お取扱いしておりません。

タルタルソースやレモン汁を かけて お召し上がりください。

広島県産 大粒かきフライ
4個　会員現金払 **388円**（税込419.04円）
非会員・カード払価格は、399円（税込430.92円）

※狛江・お台場・札の辻・銀座・新座野火止・梶野町・平野・日本橋久松町・東雲・あざみ野店では お取扱いしておりません。

新潟県産の肉厚な雪国舞茸を 使用しました。天つゆや塩で お召し上がりください。

雪国舞茸の天ぷら

100g当たり 会員現金払 **242円**（税込261.36円）
非会員・カード払価格は、249円（税込268.92円）

※狛江・お台場・札の辻・銀座・新座野火止・梶野町・平野・日本橋久松町・東雲・あざみ野店では お取扱いしておりません。

甘辛く味付けした さんまの生姜煮に、針生姜等を合わせました。

国産さんま生姜煮丼

会員現金払 **396円**（税込427.68円）
非会員・カード払価格は、407円（税込439.56円）

※狛江・お台場・札の辻・銀座・新座野火止・梶野町・平野・日本橋久松町・東雲・あざみ野店では お取扱いしておりません。

醤油ベースのタレに漬け込み、サクサクとした食感に仕上げました。

岩手県大船渡（おおふなと）産さんま竜田揚げ

100g当たり 会員現金払 **262円**（税込282.96円）
非会員・カード払価格は、269円（税込290.52円）

※狛江店では お取扱いしておりません。

9月15日（日）までの期間限定価格

南九州産 黄金千貫（さつまいも）を使用。外はカリッと 中は ほくっとした食感に仕上げました。

国産 黄金大学芋（こがねだいがくいも）

100g当たり 会員現金払 **139円**（税込150.12円）
非会員・カード払価格は、143円（税込154.44円）

精肉

※写真はイメージです。

※こちらに掲載の和牛（黒毛和種）A4・A5等級商品は、一例です。価格は、部位によって変動します。また、湘南台・新杉田・曳舟・お台場・西国分寺・あざみ野・吉祥寺・千葉台・狛江・浅草・大和・南砂・柏高島屋ステーションモール店では 不定期で取扱っております。

オーケーでは「歩留（ぶどま）等級A」「肉質等級4または5」に格付けされた和牛（黒毛和種）を、「一頭単位買い付け」して、より安価に販売しています。

和牛（黒毛和種）A4・A5等級 リブロース・肩ロース・肩肉
うすぎり（2.0～2.5mmカット）

※日本橋久松町・札の辻・東雲店では お取扱いしておりません。

豚のロース肉は赤身と脂身のバランスが良く、キメが細かく柔らかい肉質が特徴です。

豚ロース肉　うすぎり
（2.0～2.5mmカット）　国産

100g当たり 会員現金払 **194円**（税込209.52円）
非会員・カード払価格は、199円（税込214.92円）

鶏の もも肉は適度に脂肪分を含んでいます。唐揚げや炒めもの等、様々な料理に おすすめです。

若鶏もも肉
（1枚入・2枚入）　国産
若鶏:肥育日数50日前後

100g当たり 会員現金払 **105円**（税込113.40円）
非会員・カード払価格は、108円（税込116.64円）

DELISH KITCHEN
レシピはこちら！
フライパン1つで簡単! とろとろ玉ねぎの鶏もも煮

※坂機大原・大谷口・北赤羽・吉祥寺・所沢・新座北野・市川田尻・海神南・銀座店では お取扱いしておりません。

お好みのタレで お召し上がりください。

スターゼン 輸入牛 ローストビーフスライス
牛肉:オーストラリア産 他

80g　会員現金払 **514円**（税込555.12円）
非会員・カード払価格は、529円（税込571.32円）

寿司

※未扱い店舗は下記記載内容を ご確認ください。
※写真はイメージです。

お寿司につける 醤油は 別売（1個）2円（税込2.16円）です。
わさびは 別売（1個）4円（税込4.32円）です。

宮城県石巻港で水揚げされた金華さばを高菜で巻いた太巻です。

金華さばの高菜太巻

ハーフ 会員現金払 **349円**（税込376.92円）
非会員・カード払価格は、359円（税込387.72円）

まぐろ 赤身・いか・サーモン・いくら・海老・真たこ・穴子等の入った盛合せです。

にぎり寿司 あすか

10カン 会員現金払 **485円**（税込523.80円）
非会員・カード払価格は、499円（税込538.92円）

ベーカリー

※未扱い店舗は下記記載内容を ご確認ください。
※写真はイメージです。

9月15日（日）までの期間限定価格

バター風味のクッキー生地を ふんわりとしたパンに合わせました。

バターが香るメロンパン

1個 会員現金払 **98円**（税込105.84円）
非会員・カード払価格は、100円（税込108.00円）

au PAY

au PAY 決済がおトクな日
毎月 5 8 15 25日
ためきの吉日
au PAY（コード支払い）200円（税込）以上ご利用で
だれでも! ためきの抽選会
その場でPontaポイントが 最大3,000ポイント必ず当たる!
さらに対象店舗で! au / UQ mobileをご利用なら 新エントリー
au　UQ mobile　Pontaポイント
最大5%　最大3%　還元!
（増量上限 au 500ポイント/月（150ポイント/回） UQ 300ポイント/月（150ポイント/回））
一部対象外店舗あり。条件など詳細はこちら　ためきの吉日

教えて下さい

1.商品の品質が良くなかったら
2.商品の値段が安くなかったら
3.人気の商品が置いてなかったら
4.欲しい商品が置いてなかったら
5.サービスが良くなかったら
6.その他　何でも教えてください

OK
高品質・Everyday Low Price

掲載商品未扱い店舗について

鮮魚　掲載の商品は、お台場店では お取扱いしておりません。

寿司
●新杉田・曳舟・平野・湘南台・本牧・鷺宮・高円寺・狛江・お台場・西国分寺・あざみ野・豊玉南・浅草・札の辻・中杉・杉並宮前・下落合・矢口・平塚・日本橋久松町・梶野町・板橋本町・三鷹北口・辻堂・北赤羽・柏高島屋ステーションモール・武蔵浦和店では お取扱いしておりません。
●みなとみらい・足立小台・サガン・池尻大橋・藤沢・新用賀・上板橋・銀座店では、「極み寿司」を販売しておりますので掲載の商品は お取扱いしておりません。

ベーカリー　南六郷・町田小川・板橋大原・川崎本町・尾高橋・小茂根・長津田・三ツ境・大和・成城・仲池上・伊勢原・狛江・初台・青物横丁・荻窪・用賀駅前・千草台・南砂・十条・中杉・鷺宮・高円寺・本牧・辻堂・湘南台・平野・新杉田・曳舟・お台場・池尻大橋・西国分寺・三輪中央・土支田・下井草・あざみ野・住吉・吉祥寺・三鷹北口・八千代緑が丘・登戸・浅草・上板橋・港南台・下瀬谷・青葉台・札の辻店では お取扱いしておりません。

●ナショナルブランド商品については、地域一番の安値を目指しています。当店の通常売価が、競合店の価格（特売品・目玉商品も含む）より高い場合、私たちは値下げし「競合店に対抗して値下げしました」の表示をつけて販売しています。

メーカー新発売商品

発売日には販売しています。
納品時間により開店時には商品がない場合があります。
☆印は特別提供品で、数に限りがあり売り切れ次第終了です。

パック飲料

9月10日（火）発売です。

●KAGOME
秋のフルーツこれ1本
発酵白ぶどう&洋梨ブレンド（果実ミックス飲料）　200mℓ

商142円 3.8割引 会員現金払 **88円**（税込95.04円）
（税込153円）
非会員・カード払価格は、90円（税込97.20円）

デザート

9月9日（月）発売です。

※一部店舗では お取扱いしておりません。

●トーラク
京都府産 丹波栗のプリン　95g

メ140円 3.1割引 会員現金払 **96円**（税込103.68円）
（税込151円）
非会員・カード払価格は、98円（税込105.84円）
北海道産かぼちゃのプリン、
☆特別提供品 鹿児島県産安納芋のプリンも同値段です。

菓子

9月10日（火）発売です。

※お台場・湘南台・曳舟店では お取扱いしておりません。

☆特別提供品 ヤマザキビスケット
ノアール ザ・クランチ　10個

商330円 3.9割引 会員現金払 **201円**（税込217.08円）
（税込356円）
非会員・カード払価格は、207円（税込223.56円）
ノアール ザ・クランチ 焼き芋ブリュレ味も同値段です。

9月10日（火）発売です。　※お台場・湘南台・曳舟店では お取扱いしておりません。

☆特別提供品 ブルボン
シルベーヌ
ほろにがキャラメル　6個

商380円 3.3割引 会員現金払 **252円**（税込272.16円）
（税込410円）
非会員・カード払価格は、259円（税込279.72円）

9月10日（火）発売です。　※お台場・湘南台・曳舟店では お取扱いしておりません。

新潟県産米を100%使用した、サクッととろける食感の お米のスナックです。

☆特別提供品 岩塚製菓
ふわっと　バーベキュー味　35g

商170円 4.8割引 会員現金払 **87円**（税込93.96円）
（税込183円）
非会員・カード払価格は、89円（税込96.12円）

9月10日（火）発売です。

※お台場・湘南台・曳舟店では お取扱いしておりません。

☆特別提供品 三幸製菓
海苔 チーズアーモンド　14枚

商240円 4.4割引 会員現金払 **134円**（税込144.72円）
（税込259円）
非会員・カード払価格は、138円（税込149.04円）

飲料

9月10日（火）リニューアル発売です。

※一部店舗では お取扱いしておりません。

りんごと洋なし等を使用した、カフェイン配合の炭酸飲料です。

●SUNTORY
CRAFT BOSS（クラフトボス）
フルーツスカッシュ GOLD　500mℓ

メ170円 4.5割引 会員現金払 **93円**（税込100.44円）
（税込183円）
非会員・カード払価格は、95円（税込102.60円）

9月9日（月）発売です。

※一部店舗では お取扱いしておりません。

●pokka sapporo
高知県搾り 土佐ゆずエード　500mℓ

メ180円 5.1割引 会員現金払 **87円**（税込93.96円）
（税込194円）
非会員・カード払価格は、89円（税込96.12円）

9月17日（火）は十五夜

和生菓子　9月14日（土）～9月17日（火）の販売となります。

☆特別提供品 明日香野
月見団子
こしあん　8個

商345円 3.9割引 会員現金払 **209円**（税込225.72円）
（税込372円）
非会員・カード払価格は、215円（税込232.20円）

9月14日（土）～9月17日（火）の販売となります。

☆特別提供品
やまざき
月見まんじゅう　こしあん　1個
月見まんじゅう　こしあん　うさぎ　1個
跳（は）うさぎ（焼菓子）　1個

商105円 3.0割引 会員現金払 **㊎73円**（税込78.84円）
（税込113円）
非会員・カード払価格は、㊎75円（税込81.00円）

更にお買徳
一時的に安く買えたので値下げしました。

冷凍食品 ●大阪王将
羽根つき餃子　12個

商440円 6.5割引 会員現金払 **154円**（税込166.32円）
（税込475円）
非会員・カード払価格は、158円（税込170.64円）

メーカーパン ●ヤマザキ
北海道チーズ蒸しケーキ ミニ　4個

商247円 4.2割引 会員現金払 **141円**（税込152.28円）
（税込266円）
非会員・カード払価格は、145円（税込156.60円）

日配食品 ●ホソヤ　黄金龍
昭和生まれの贅沢焼売（ぜいたくしゅうまい）　6個

メ398円 4.2割引 会員現金払 **228円**（税込246.24円）
（税込429円）
非会員・カード払価格は、234円（税込252.72円）

●ニッスイ　**活ちくわ**　4本

商273円 6.4割引 会員現金払 **98円**（税込105.84円）
（税込294円）
非会員・カード払価格は、100円（税込108.00円）

●東海漬物
きゅうりのキューちゃん（漬物）　90g

メ160円 3.8割引 会員現金払 **98円**（税込105.84円）
（税込172円）
非会員・カード払価格は、100円（税込108.00円）

消耗雑貨　※三郷中央・王子堀船・板橋本町店では お取扱いしておりません。

●エリエール
トイレットティシュー コンパクト
（シングル・ダブル）　各8ロール

商933円 4.8割引 **㊍478円**（税込525.80円）
（税込1026円）

Everyday Low Price
毎日が特売です！

値下げのためには販売数量の増加が必要です。
どうぞ、たくさんお買い上げくださいますよう お願いします。
※原材料の価格高騰等により、やむを得ず値上げをする際は、予め POPでお知らせします。

菓子　●ぼんち
ピーナツあげ　増量中
4パック　10%増量

商240円 4.3割引 会員現金払 **135円**（税込145.80円）
（税込259円）
非会員・カード払価格は、139円（税込150.12円）

ノンアルコール　1本当たり91.6円（税込99.0円）〈3/103割引前〉

●アサヒビール
DRY ZERO（ドライゼロ）
（ノンアルコールビールテイスト飲料）　350mℓ×24本

会員現金払 **2135円**（税込2305.80円）
非会員・カード払価格は、2199円（税込2374.92円）

オーケー＆東洋水産＆旭物産 共同企画
野菜をおいしくたくさん食べよう!! キャンペーン
抽選200名様 マルちゃんバリバリ無限シリーズと旭物産カット野菜・もやしシリーズの各1枚（合計2枚）のバーコードで応募!
抽選50名様 さらに 外れた方の中から Wチャンス
オーケー商品券 3,000円分
柴田さんコラボ オリジナル ランチトートバッグ
応募締切／9月30日（月）当日消印有効
詳細は応募ハガキをご確認ください

〈一例〉
日配食品 ●更にお買徳 マルちゃん
バリバリ無限キャベツのもと　1回分

メ186円 2.7割引 会員現金払 **134円**（税込144.72円）
（税込200円）
非会員・カード払価格は、138円（税込149.04円）

抽選で1050名様に当たる! オーケー×16社 共同企画
秋のプレミアムキャンペーン2024
対象メーカー商品を3品以上含む、総額2000円以上（税抜）のお買い上げで オーケーの商品券が当たります!
2000円分 50名様
10000円分 300名様
はずれた方の中から抽選! 2000円分 700名様
詳細は 店頭ポスターまたはリーフレットにて
キャンペーン期間 2024年8月26日(月)▶9月29日(日)

〈一例〉
一般食品
※狛江店では お取扱いしておりません。

●更にお買徳 KAGOME
アンナマンマ
トマト&ガーリック（パスタソース）　2～3人前

商445円 3.2割引 会員現金払 **301円**（税込325.08円）
（税込480円）
非会員・カード払価格は、310円（税込334.80円）
トマト&バジルも同値段です。

●更にお買徳 KAGOME
サルサ　240g

メ437円 3.4割引 会員現金払 **285円**（税込307.80円）
（税込471円）
非会員・カード払価格は、293円（税込316.44円）

●更にお買徳 AJINOMOTO
クックドゥ きょうの大皿
豚バラ大根用　3～4人前

商190円 3.6割引 会員現金払 **121円**（税込130.68円）
（税込205円）
非会員・カード払価格は、124円（税込133.92円）
肉みそキャベツ用、とろ卵豚キャベツ用も同値段です。

食料品（酒類を除く）の価格表示の見方

オーケークラブ会員で現金払い価格（本体）（3/103割引後）
※単品管理の関係上、単品毎に算出し円未満の端数は切捨てています。　税込価格（銭まで表示）

●フジッコ
おまめさん ふっくら大粒 丹波黒黒豆　135g

メ348円 2.3割引 会員現金払 **265円**（税込286.20円）
（税込375円）
非会員・カード払価格は、272円（税込293.76円）

非会員・クレジットカード・電子マネー・スマホ決済 払い価格（本体）（レジ登録）（3/103割引前）　税込価格（銭まで表示）

9月17日（火）は 十五夜

オーケーのおすすめ品!

消耗雑貨　※三郷中央・王子堀船店では お取扱いしておりません。

●更にお買徳 デリブティック
ティシューペーパー
200組×5個

278円（税込305.80円）

オーケー・サッポロビール 共同企画
抽選で100名様
5,000円分
当たる!キャンペーン
えらべるPay
ポイント　R POINT　d POINT　au PAY
対象商品3,000円（税込）以上のお買い上げレシート（複数枚合算可）の画像をキャンペーンサイトにアップしてご応募ください。
レシートを撮ってLINEから応募!
詳細はこちら
レシート有効期間
2024年8月30日(金)～9月30日(月)

袋はご持参下さいませ
低価格維持のため、袋はご持参下さいますようお願い申し上げます。袋がご入用の時はレジでお買い求め下さい。
大1枚　本体6円（税込6.48円）

OK
高品質・Everyday Low Price

※㋮は「メーカー希望小売価格」、㊍とは「商談時使用売価」の略でオープン価格の商品ですが、当社が取引先との商談の際に使用している基準売価で、当社の買付値は、この基準売価に約定した掛け率を乗じて決定しています。※環境を守るためこの商品情報は大豆インキ・再生紙を使用。