●食料品（酒類を除く）については、オーケークラブ会員で、現金払いのお客様に、単品ごとに本体価格の3/103（3%相当額）を割引しております。（本体価格×3/103円未満 端数切り捨て） ※商品情報の売価は、本体価格と税込価格（銭まで）を表示しています。

オーケー商品情報

高品質・Everyday Low Price

11/24(祝)日号（11/24(月)～11/30(日)）

生鮮食品については、高鮮度・美味しさ・高品質を先ず吟味し、その上で安さを訴求します。

オーケーの商品情報は ホームページ・Xにも掲載しています
●https://ok-corporation.jp/
●オーケー公式 X:@OK_EDLP

青果

※青果物は相場の変動が激しい為、価格を掲載しておりません。
※写真はイメージです。
※店舗により産地が異なります。

糖度12度。
厳しい出荷基準で選び抜かれた熊本県のブランドみかん。
コク深い濃厚な甘みが特徴です。
旬 **夢の恵みかん**（めぐみ） 熊本県産

糖度12度。
果実に袋をかけず太陽をたっぷりと浴びて育ちました。
歯ざわりが良く、甘み・酸味・コクのバランスがとれた人気の品種です。
旬 **サンふじりんご** 長野県産 他（国産）

からだが温まる「コロコロだいこんと牡蠣の鍋」に いかがですか。

今が美味しい時期
青首だいこん 千葉県産 他（国産）
レシピはこちら

今が美味しい時期
長ねぎ 新潟県産 他（国産）

鍋や炒めものに大活躍！少し贅沢にすきやきは いかがですか。

今が美味しい時期
はくさい 茨城県産 他（国産）
レシピはこちら

鮮魚

なま…生で入荷した商品は生のまま販売します。
冷凍…冷凍で入荷した商品は、鮮度をそのままお届けしたいので、冷凍で販売します。
解凍…解凍して販売する商品は解凍と表示します。

※未扱い店舗は下記記載内容を ご確認ください。 ※店舗により産地が異なります。 ※写真はイメージです。

－50℃超低温凍結本まぐろ

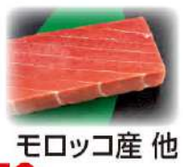

約300kgサイズ。
甘みのある美味しい赤身です。
解凍 **本まぐろ 赤身** サク 刺身用 養殖 モロッコ産 他
100g当たり 会員現金払 **678円**（税込732.24円）
非会員・カード払価格は、698円（税込753.84円）

指定生産者が稚魚から一貫管理し、丁寧に育てました。ほど良い脂のりが特徴です。

なま **真鯛** サク 刺身用 養殖 愛媛県産
100g当たり 会員現金払 **387円**（税込417.96円）
非会員・カード払価格は、398円（税込429.84円）

50kgサイズ以上。照り焼きや煮付けに いかがですか。

解凍 **めかじき** 切身 太平洋産 他
100g当たり 会員現金払 **241円**（税込260.28円）
非会員・カード払価格は、248円（税込267.84円）

塩麹を使用し、旨味を引き立たせた塩鮭です。
解凍 **銀鮭**（甘口） 切身 養殖 塩麹入り チリ産原料（加工:国内）
100g当たり 会員現金払 **222円**（税込239.76円）
非会員・カード払価格は、228円（税込246.24円）

生の状態でノルウェーから空輸。北極圏の冷たい海で丁寧に育てられました。脂のりの良さが特徴です。

なま **アトランティックサーモン** サク 刺身用 養殖 ノルウェー産
100g当たり 会員現金払 **445円**（税込480.60円）
非会員・カード払価格は、458円（税込494.64円）

鍋は もちろんシチューやグラタンにも おすすめです。

解凍 **かき** 加熱用 兵庫県産 他（国産）
100g当たり 会員現金払 **290円**（税込313.20円）
非会員・カード払価格は、298円（税込321.84円）

エビフライやエビチリ等の幅広い料理に適したサイズです。

解凍 **バナメイえび**（31/40サイズ） 養殖 インド産
※1ポンド(453.6g)当たり 31～40尾サイズ
100g当たり 会員現金払 **155円**（税込167.40円）
非会員・カード払価格は、159円（税込171.72円）

フライパンで簡単調理! めかじきを味付の衣で仕上げました。
冷凍または解凍 **めかじきカツレツ用** 香草&焦がし醤油風 台湾産原料（加工:神奈川県）
5枚 会員現金払 **389円**（税込420.12円）
非会員・カード払価格は、400円（税込432.00円）
チーズ&ハーブ風も同値段です。

精肉

※こちらに掲載の和牛（黒毛和種）A4・A5等級商品は、一例です。価格は、部位によって変動します。また、湘南台・新杉田・戸塚・曳舟・お台場・西国分寺・あざみ野・吉祥寺・千草台・狛江・浅草・大和・南砂店では お取扱いしておりません。
※写真はイメージです。

オーケーでは「歩留等級A」「肉質等級4または5」に格付けされた和牛（黒毛和種）を、「一頭単位買い付け」して、より安価に販売しています。

和牛（黒毛和種） A4・A5等級 バラ・もも・肩肉 切り落とし
100g当たり 会員現金払 **320円**（税込345.60円）
非会員・カード払価格は、329円（税込355.32円）

※札の辻・日本橋久松町・東雲店では お取扱いしておりません。
赤身と脂身のバランスが良く、キメが細かく柔らかい肉質が特徴です。

豚ロース肉 極うすぎり（1.0～1.5mmカット） 国産
100g当たり 会員現金払 **161円**（税込173.88円）
非会員・カード払価格は、165円（税込178.20円）

脂肪が少なく あっさりとしています。煮込み料理に おすすめです。

若鶏手羽元 国産
若鶏:肥育日数50日前後
100g当たり 会員現金払 **77円**（税込83.16円）
非会員・カード払価格は、79円（税込85.32円）

デリッシュキッチン
◀レシピはこちら！
味付け簡単♪ 手羽元と大根の焼肉のたれ煮

ベーコンブロックを使った食べごたえのあるポトフは いかがですか。

無塩せき **無塩せき ベーコンブロック**
豚肉:デンマーク・スペイン産 他
100g当たり 会員現金払 **135円**（税込145.80円）
非会員・カード払価格は、139円（税込150.12円）

ベーカリー

※未扱い店舗は下記記載内容を ご確認ください。
※写真はイメージです。

サクサクとした食感とバターの豊かな香りが特徴のミニサイズのクロワッサンです。

増量中
ミニクロワッサン 5個＋1個増量
会員現金払 **170円**（税込183.60円）
非会員・カード払価格は、175円（税込189.00円）

惣菜

※未扱い店舗は下記記載内容を ご確認ください。
※写真はイメージです。

豚ロース肉を外はサクサク、中はジューシーに仕上げました。

厚切り ロースとんかつ
豚肉:カナダ産
1枚 会員現金払 **291円**（税込314.28円）
非会員・カード払価格は、299円（税込322.92円）

「厚切りロースとんかつ」を使用した、食べごたえ満点の弁当です。

ロースとんかつ 弁当 厚切り
豚肉:カナダ産
会員現金払 **495円**（税込534.60円）
非会員・カード払価格は、509円（税込549.72円）

小えび天3本と、5種の野菜天を盛合せました。

具沢山 えび野菜天重
会員現金払 **427円**（税込461.16円）
非会員・カード払価格は、439円（税込474.12円）

トマトのほどよい酸味が効いたカレーに、北海道産 生クリームでコクを加えました。

増量中
完熟トマトのバターチキンカレーコロッケ 5個＋1個増量
会員現金払 **233円**（税込251.64円）
非会員・カード払価格は、239円（税込258.12円）

手羽元を食べやすく開き、胡椒で味付けして焼き上げました。

増量中
手羽元 あぶり焼チキン 鶏肉:中国産 6本＋1本増量
会員現金払 **291円**（税込314.28円）
非会員・カード払価格は、299円（税込322.92円）

海老の旨味が凝縮されたクリーミーなビスクソースで仕上げました。

増量中
海老とカニ風味のビスクパスタ パスタ10%増量
会員現金払 **388円**（税込419.04円）
非会員・カード払価格は、399円（税込430.92円）

寿司

※未扱い店舗は下記記載内容を ご確認ください。
※写真はイメージです。

ぱちまぐろ 赤身・いか・サーモン・ねぎとろ軍艦等が2カンずつ入った盛合せです。

にぎり寿司 みずほ
18カン 会員現金払 **903円**（税込975.24円）
非会員・カード払価格は、930円（税込1004.40円）

本まぐろ入りの ねぎとろと刻み たくあんを合わせました。

増量中
とろたく中巻 16カン＋2カン増量
会員現金払 **564円**（税込609.12円）
非会員・カード払価格は、580円（税込626.40円）

別売 醤油 2円（税込2.16円）・わさび 4円（税込4.32円）

アプリでお得な情報配信中
カードをお持ちの方は無料でアプリに引き継ぎいただけます
オーケークラブ会員カードアプリ 各アプリストアで検索 オーケークラブ
App Store からダウンロード Google Play で手に入れよう
かさばるレシートもスマホで確認！
商品情報紙の掲載商品もアプリでご覧いただけます

教えて下さい
1.商品の品質が良くなかったら
2.商品の値段が安くなかったら
3.人気の商品が置いてなかったら
4.欲しい商品が置いてなかったら
5.サービスが良くなかったら
6.その他 何でも教えてください

OK 高品質・Everyday Low Price

掲載商品未扱い店舗について

鮮魚 掲載の商品は、お台場店ではお取扱いしておりません。

惣菜 掲載の商品は、「海老とカニ風味のビスクパスタ」を除き狛江・お台場・札の辻・銀座・日本橋久松町・東雲・新座野火止・梶野町・平野・松戸大橋店では お取扱いしておりません。

寿司 ●新杉田・曳舟・平野・湘南台・本牧・鷺宮・高円寺・狛江・お台場・西国分寺・あざみ野・豊玉南・浅草・札の辻・中杉・杉並宮前・下落合・矢口・平塚・日本橋久松町・梶野町・坂橋本町・三鷹北口・辻堂・北赤羽・柏高島屋ステーションモール・武蔵浦和・高田馬場・下石神井・新座野火止・新座石神店では お取扱いしておりません。
●みなとみらい・サガン・池尻大橋・藤沢・新用賀・銀座店では、「極み寿司」を販売しておりますので掲載の商品は お取扱いしておりません。

ベーカリー 南六郷・町田小川・板橋大原・川崎本町・尾高橋・小茂根・長津田・三ツ境・大和・成城・仲池上・伊勢原・狛江・初台・青物横丁・荻窪・用賀駅前・千草台・南砂・十条・中杉・鷺宮・高円寺・本牧・辻堂・湘南台・平野・新杉田・曳舟・お台場・池尻大橋・西国分寺・三郷中央・土支田・下井草・あざみ野・住吉・吉祥寺・三鷹北口店では お取扱いしておりません。

●ナショナルブランド商品については、地域一番の安値を目指しています。当店の通常売価が、競合店の価格（特売品・目玉商品も含む）より高い場合、私たちは値下げし「競合店に対抗して値下げしました」の表示をつけて販売しています。

メーカー新発売商品

発売日には販売しています。
納品時間により開店時には商品がない場合があります。
☆印は特別提供品で、数に限りがあり売り切れ次第終了です。

菓子

11月25日（火）発売です。
※湘南台・曳舟・お台場・和光下新倉・松戸大橋店では お取扱いしておりません。

☆特別提供品 ヤマザキビスケット
魅惑のバタークランチ あんバター味 11個

㊥380円（税込410円） 3.8割引 会員現金払 **232円**（税込250.56円）
非会員・カード払価格は、238円（税込257.04円）

11月25日（火）発売です。 ※綾瀬駅前店では お取扱いしておりません。

☆特別提供品 Calbee
冬ポテト 3種のチーズとトリュフ味（ポテトチップス） 60g

㊥265円（税込286円） 5.2割引 会員現金払 **125円**（税込135.00円）
非会員・カード払価格は、128円（税込138.24円）
北海道産ほたてとバター味も同値段です。

飲料

11月25日（火）発売です。
※和光下新倉・松戸大橋・綾瀬駅前店では お取扱いしておりません。

☆特別提供品 SUNTORY
GREEN DA・KA・RA（グリーンダカラ） ゆず味 600㎖
㋭190円（税込205円） 4.8割引 会員現金払 **97円**（税込104.76円）
非会員・カード払価格は、99円（税込106.92円）

クリスマスケーキ 予約販売 受付中!
※ご注文締切り 12月13日（土）中
アプリからの ご予約なら クレジットカードで 事前支払いも可能!
店頭での ご予約はサービスカウンター または売場係員におたずねください。
〈一例〉
辻利一本店 宇治抹茶使用。

※写真はイメージです。
●ヤマザキ **クリスマス 宇治抹茶ケーキ** 4号
㋭3450円（税込3726円） 3.2割引 会員現金払 **2343円**（税込2530.44円）
非会員・カード払価格は、2413円（税込2606.04円）

オーケーのおすすめ品！

冷凍食品

●更にお買徳 Table Mark（テーブルマーク）
さぬきうどん 5食（1000g）

会員現金払 **223円**（税込240.84円）
非会員・カード払価格は、229円（税込247.32円）

日配食品

醤油味の とろみあんかけに中細ストレート麺がよく絡む、オーケーオリジナルの ご当地ラーメンです。

●更にお買徳 NISSIN（日清）
行列のできる店のラーメン 横浜サンマー麺 2人前

会員現金払 **358円**（税込386.64円）
非会員・カード払価格は、368円（税込397.44円）

●更にお買徳 一正
おでん鍋の具 7種14個入

会員現金払 **378円**（税込408.24円）
非会員・カード払価格は、389円（税込420.12円）

一般食品

●更にお買徳 キユーピー
ごまドレッシング カロリー30%カット 500㎖

会員現金払 **369円**（税込398.52円）
非会員・カード払価格は、380円（税込410.40円）
シーザーサラダドレッシング カロリー30%カット、和風たまねぎドレッシング カロリー30%カットも同値段です。

菓子

チリの辛味とライムの酸味がクセになる、オーケーオリジナルのポテトチップスです。

●Calbee **ポテトチップス** チリ&ライム味 90g

会員現金払 **132円**（税込142.56円）
非会員・カード払価格は、135円（税込145.80円）

オーケー株式会社×株式会社 明治
冬の健康応援キャンペーン
プロバイオ商品を買って
抽選で総計200名さまにプレゼント!!
明治のプロバイオ商品 全商品が対象（R-1・LG21・PA-3・ヘモグロビンA1c）
くわしくは店頭の専用応募はがきをご覧ください。
Aコース 抽選で10名さま 明治プロバイオヨーグルト 1年分 ※ギフト券92枚（プロバイオヨーグルト368個分）
Bコース 抽選で190名さま オーケー商品券（2,000円分）
キャンペーン期間 2025 11・1(土)▶2025 12・31(水) 応募締切日：2026年1月7日(水) ※当日消印有効

更にお買徳 一時的に安く買えたので値下げしました

冷凍食品

●ニッスイ
大きな大きな焼きおにぎり 6個（450g）
㊥800円（税込864円） 5.6割引 会員現金払 **348円**（税込375.84円）
非会員・カード払価格は、358円（税込386.64円）

●AJINOMOTO **ギョーザ** 12個
㊥515円（税込556円） 6.3割引 会員現金払 **189円**（税込204.12円）
非会員・カード払価格は、194円（税込209.52円）

メーカーパン

●Pasco
銀チョコロール 1個
㊥163円（税込176円） 4.2割引 会員現金払 **94円**（税込101.52円）
非会員・カード払価格は、96円（税込103.68円）

日配食品

※本牧・新杉田店では お取扱いしておりません。

●フジッコ
おかず畑 おばんざい小鉢 ひじき煮 42g×2パック

㋭230円（税込248円） 2.6割引 会員現金払 **169円**（税込182.52円）
非会員・カード払価格は、174円（税込187.92円）
切干大根、きんぴら 31g×2パックも同値段です。

●ニッスイ
スンドゥブチゲの素 ストレートタイプ マイルド 2人前
㊥357円（税込385円） 4.9割引 会員現金払 **179円**（税込193.32円）
非会員・カード払価格は、184円（税込198.72円）
辛口も同値段です。

一般食品

●新宿中村屋
インドカリー ビーフスパイシー（レトルト） 200g×2袋

㋭772円（税込833円） 4.1割引 会員現金払 **450円**（税込486.00円）
非会員・カード払価格は、463円（税込500.04円）
インドカリー スパイシーチキン、欧風ビーフカリー コク香るビーフの芳醇仕立て 180g×2袋も同値段です。

●日清製粉ウェルナ
マ・マー 早ゆでスパゲティ Fine Fast（ファインファスト） 1.6mm 500g
㋭471円（税込508円） 3.8割引 会員現金払 **291円**（税込314.28円）
非会員・カード払価格は、299円（税込322.92円）

●カゴメ **基本のトマトソース** 295g
㊥265円（税込286円） 3.2割引 会員現金払 **179円**（税込193.32円）
非会員・カード払価格は、184円（税込198.72円）

※日本橋久松町店では お取扱いしておりません。

●mizkan いろいろ使える **カンタン酢** 1ℓ

㋭605円（税込653円） 3.9割引 会員現金払 **369円**（税込398.52円）
非会員・カード払価格は、380円（税込410.40円）

Everyday Low Price 毎日が特売です！

値下げのためには販売数量の増加が必要です。
どうぞ、たくさんお買い上げくださいますよう お願いします。
※原材料の価格高騰等により、やむを得ず値上げをする際は、予め POPでお知らせします。

乳製品

※越谷大泊店では お取扱いしておりません。

●Q・B・B レンジ用ふぉんじゅ亭 **チーズフォンデュ** 200g
㋭590円（税込637円） 4.0割引 会員現金払 **354円**（税込382.32円）
非会員・カード払価格は、364円（税込393.12円）

日配食品

増量中
●**岩下の新生姜** ボリュームパック 13g増量 130g+13g
㋭399円（税込430円） 3.6割引 会員現金払 **252円**（税込272.16円）
非会員・カード払価格は、259円（税込279.72円）

ノンアルコール

1本当たり99.92円（税込107.91円）〈3/103割引前〉

●アサヒビール **DRY ZERO**（ドライゼロ）（ノンアルコールビールテイスト飲料） 350㎖×24本

会員現金払 **2329円**（税込2515.32円）
非会員・カード払価格は、2398円（税込2589.84円）

食料品（酒類を除く）の価格表示の見方

オーケークラブ会員で現金払い価格（本体）（3/103割引後）
※単品管理の関係上、単品毎に算出し円未満の端数は切捨てています。 税込価格（銭まで表示）
●フジッコ **おまめさん ふっくら大粒 丹波黒黒豆** 135g
㋭380円（税込410円） 2.4割引 会員現金払 **286円**（税込308.88円）
非会員・カード払価格は、294円（税込317.52円）
非会員・クレジットカード・電子マネー・スマホ決済 払い価格（本体）（レジ登録）（3/103割引前） 税込価格（銭まで表示）

川崎大師様で、オーケークラブ会員様の新春の幸運を祈願していただいた福豆を今年も販売しています。

2025年10月15日（水）、幹部一同 ご祈祷を受け 勇壮な太鼓の音と御神木の炎に身も心も洗われました。
私たちは『極めて謙虚で、極めて誠実、極めて勤勉』、オーケーの社風を守り、経営方針の『高品質・Everyday Low Price』を更に徹底して推進し、お客様に ご不満が無いよう、また、ご損をさせないよう、更に努力して参ります。努力が評価されれば、何時の日か、きっと幸運が巡ってくると信じています。
オーケークラブ会員の皆様、どうぞ たくさん 福豆を買ってください。
福豆を召し上がって、幸せが舞い込みますよう心から祈念しております。
家内安全・一家健康・家運隆昌・商売繁盛、充分お幸せの方は 更に お幸せに。
2025年11月23日 オーケー株式会社 社長 二宮 涼太郎

☆特別提供品 オーケー
福豆 千葉産 早生 味付ピーナツ 60g

会員現金払 **281円**（税込303.48円）
非会員・カード払価格は、289円（税込312.12円）

福豆 国産 煎り大豆 75g

会員現金払 **96円**（税込103.68円）
非会員・カード払価格は、98円（税込105.84円）
（数量限定、品切れの際はご容赦ください）

マイプリント 年賀状印刷サービス承り中！

喪中はがきも承ります。
インターネットでの ご注文は、メーカー通常印刷代の **3.5割引**
受付は12月26日（金）まで

※ 追加注文は割引対象外となります。
https://mall7.myprint.co.jp/ok/

●**2026年 午 年賀状** 5枚パック販売中
㊥1050円（税込1155円） 3.0割引 **727円**（税込799.70円）
※ 三郷中央・王子堀船店では年賀状印刷サービスの実施及び年賀状の販売はしておりません。

袋はご持参下さいませ
低価格維持のため、袋はご持参下さいますようお願い申し上げます。袋がご入用の時はレジでお買い求め下さい。
大1枚 本体7円（税込7.70円）

OK 高品質・Everyday Low Price

※㋭は「メーカー希望小売価格」、㊥とは「商談時使用売価」の略でオープン価格の商品ですが、当社が取引先との商談の際に使用している基準売価で、当社の買付値は、この基準売価に約定した掛け率を乗じて決定しています。※環境を守るためこの商品情報は大豆インキ・再生紙を使用。